



PIAVE SERVIZI

Le forme dell'acqua

NUOVA CONDOTTA ADDUTTRICE SOCIETARIA TRA LE LOCALITA' SACCON E CIMAVILLA NEI COMUNI DI SAN VENDEMIANO E CODOGNE'

PROGETTO DEFINITIVO

02

DOCUMENTAZIONE FOTOGRAFICA

codice elaborato
ADD11-A-PD-02-RS

REV.
01

data
13 Aprile 2022

IL PROGETTISTA
(ing. Raffaele Marciano)

IL RESPONSABILE
DEL PROCEDIMENTO
(ing. Matteo Sanna)

ATTUAZIONE E
PROGETTAZIONE:
UFFICIO PROGRAMMAZIONE,
PROGETTAZIONE E DDLL

IL DIRETTORE GENERALE
(ing. Carlo Pesce)

COLLABORAZIONE ESTERNA:

planum

Planum srl
via Daniele Manin, 51-53
30174 Venezia - Mestre (VE)

IL DIRETTORE TECNICO
(ing. Francesca Domeneghetti)

INDICE

1. Premessa	3
2. Documentazione fotografica	4
2.1 Documentazione fotografica tratta Chiesa – Zona industriale Cimavilla	4
2.2 Documentazione fotografica tratta Zona industriale Cimavilla – Via San Felice.....	8
2.3 Documentazione fotografica tratta Via San Felice – Rotatoria via Ungheresca.....	12

INDICE DELLE FIGURE

Figura 1 – coni visuali su ortofoto – Chiesa – Zona industriale Cimavilla.....	4
Figura 2 – coni visuali su ortofoto - Zona industriale Cimavilla – Via San Felice	8
Figura 3 – coni visuali su ortofoto - Via San Felice – Rotatoria via Ungheresca	12

DOCUMENTAZIONE FOTOGRAFICA

1. PREMESSA

La presente relazione costituisce parte integrante del progetto definitivo delle opere finalizzate alla realizzazione di una "nuova condotta adduttrice tra le località Saccon e Cimavilla nei Comuni di San Vendemiano e Codognè". L'iniziativa, appartenente al programma degli interventi di infrastrutture acquedottistiche previste dal Piano d'Ambito dell'Autorità d'Ambito Ottimale "Veneto Orientale", si è resa necessaria per la risoluzione del consistente numero di rotture riscontrate in alcune ben note tratte dell'adduttrice, dove l'elevato numero di riparazioni e le difficoltà d'intervento rendono sempre più precaria e vulnerabile l'infrastruttura. Il tratto in esame è caratterizzato da una tubazione esistente in cemento amianto avente diametro nominale DN250 per uno sviluppo lineare complessivo di 4200 m circa, soggetto a frequenti rotture. La stessa verrà dismessa e sostituita dalla tubazione di progetto in acciaio rivestito tipo FUCHS DN400 per una lunghezza complessiva di 4400 m circa.

2. DOCUMENTAZIONE FOTOGRAFICA

2.1 Documentazione fotografica tratta Chiesa – Zona industriale Cimavilla



Figura 1 – con visuali su ortofoto – Chiesa – Zona industriale Cimavilla



Foto 1A - vista dal piazzale della chiesa

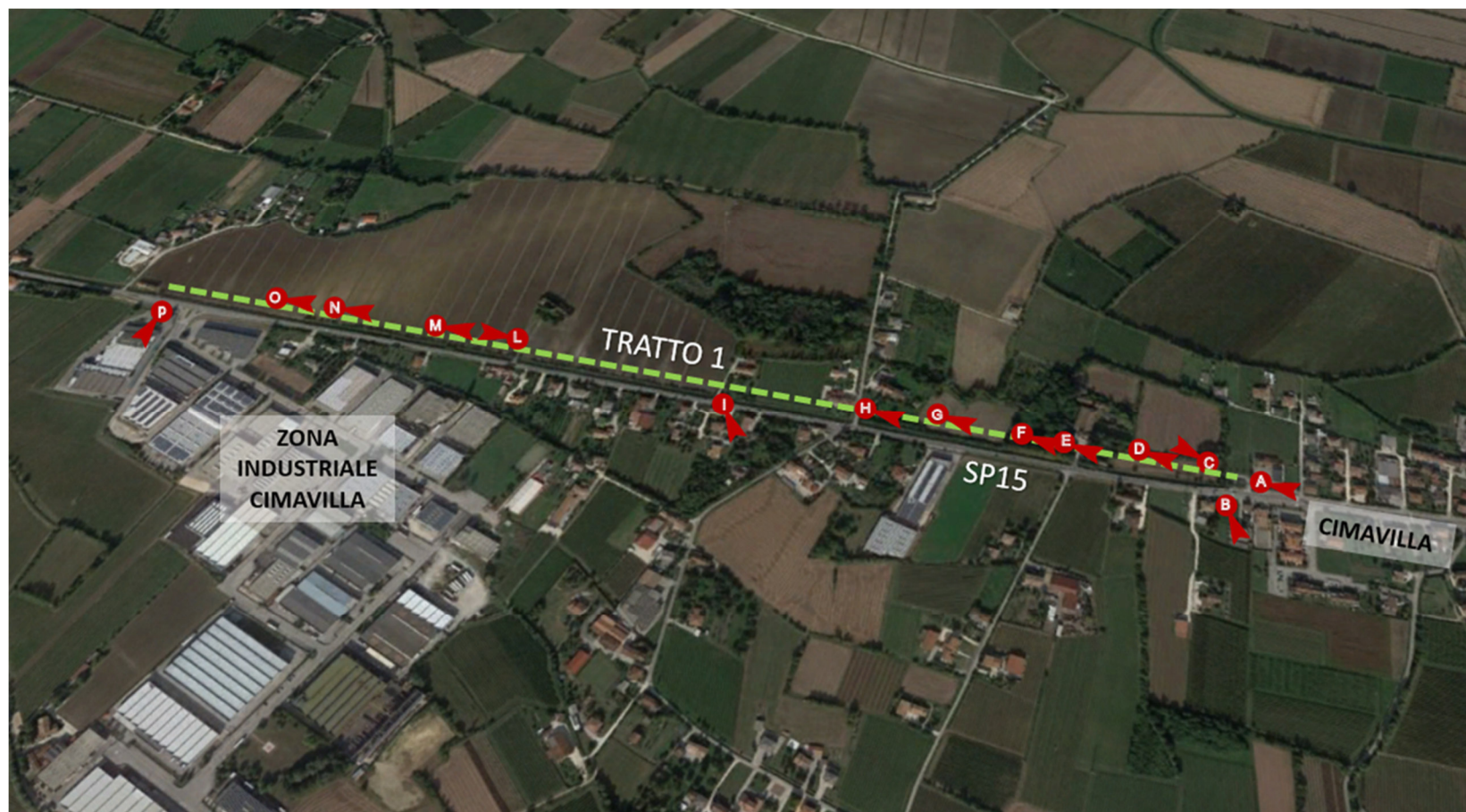

Foto 1B - vista dalla SP15, fosso Musseretta



Foto 1C - vista da Est, fosso Musseretta



Foto 1D - area ad Ovest del fosso Musseretta



Foto 1E - vista da Ovest, giardino Villa Paoletti



Foto 1F - vista da Est, proprietà ad Ovest della Villa Paoletti



Foto 1G – vista da Est, proprietà ad Ovest della Villa Paoletti



Foto 1H – vista da Est di via Palù



Foto 1I – vista dalla SP 15



Foto 1L – vista da Ovest



Foto 1M – vista da Est



Foto 1N – vista da Est



Foto 10 – vista da Est



Foto1P – vista da SP15

2.2 Documentazione fotografica tratta Zona industriale Cimavilla – Via San Felice



Figura 2 – coni visuali su ortofoto - Zona industriale Cimavilla – Via San Felice



Foto2A – vista SP 15 attraversamento

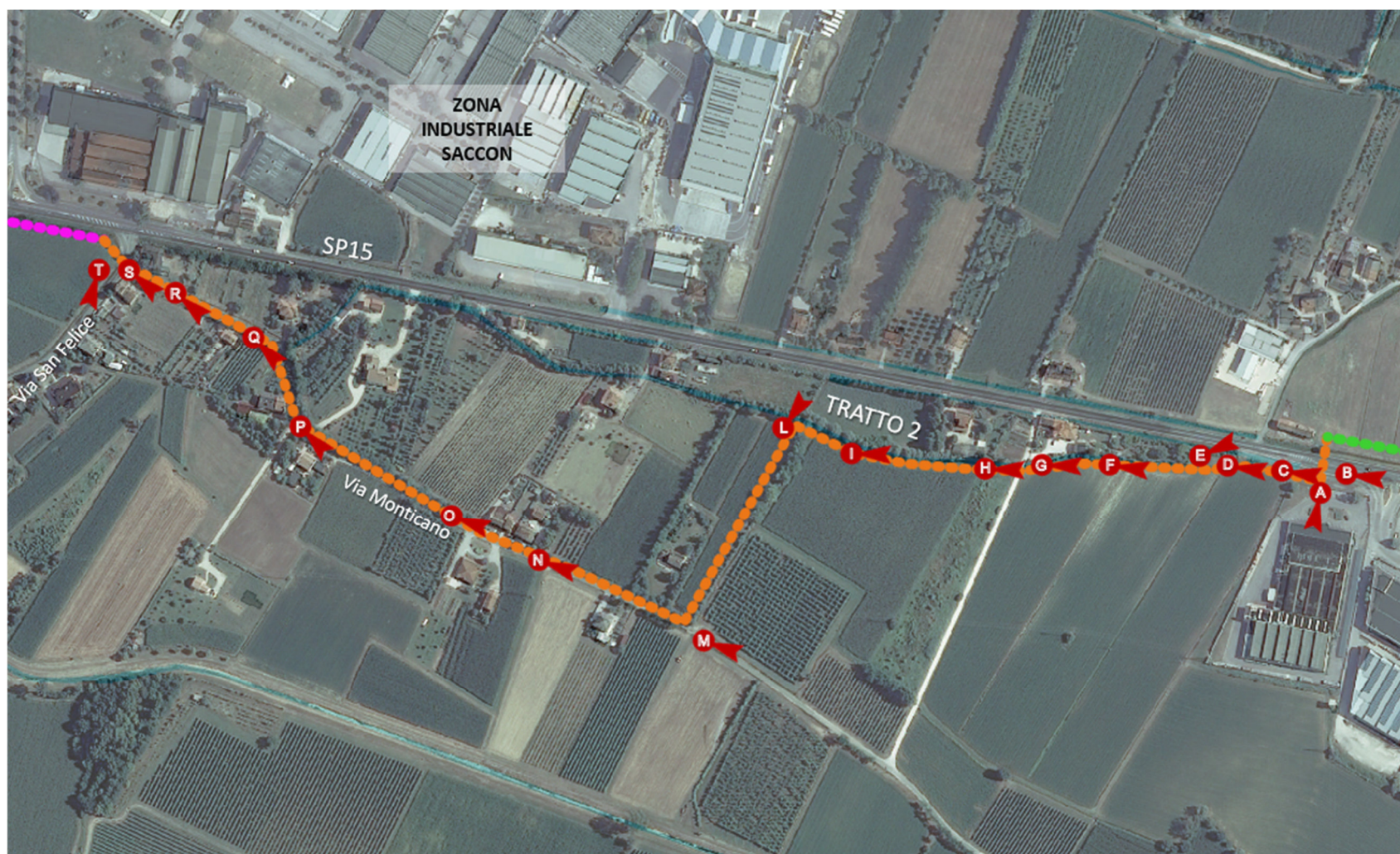

Foto2B - vista dalla SP15, attraversamento



Foto2C – vista area agricola



Foto2D - vista area agricola



Foto2E - vista area agricola



Foto2F – vista area agricola



Foto2G – vista area agricola



Foto2H – vista area agricola



Foto2I – vista area agricola



Foto2L – vista area agricola



Foto2M – via Monticano



Foto2N – via Monticano



Foto2O – via Monticano



Foto2P – via Monticano



Foto2Q - via Monticano



Foto2R - via Monticano



Foto2S - via Monticano



Foto2T - via Monticano

2.3 Documentazione fotografica tratta Via San Felice – Rotatoria via Ungheresca



Figura 3 – coni visuali su ortofoto - Via San Felice – Rotatoria via Ungheresca



Foto3A – area agricola ad ovest via San Felice



Foto3B - vista dall'area agricola



Foto3C - vista dall'area agricola



Foto3D - torrente Cervada



Foto3E - vista dalla SP15, attraversamento torrente Cervada



Foto3F – vista dalla SP15, area agricola



Foto 3G - vista dalla SP15, area agricola



Foto 3H - via Tiepolo



Foto 3I - vista da via Tiepolo



Foto 3L - via Tiepolo



Foto 3M - vista da Est sottopasso A27



Foto 3N - vista dall'area agricola



Foto 3O - vista da Ovest sottopasso A27



Foto 3P - vista area agricola ad Ovest del sottopasso A27